

TALLER DE APLICACIÓN DE ENFOQUE DE RECONSTRUCCIÓN DEL TEJIDO SOCIAL CON PERSPECTIVA DE GÉNERO EN LA ADMINISTRACIÓN PÚBLICA ESTATAL Y MUNICIPAL

Dra. Ana Lilia Salazar Zarco



GOBERNACIÓN
SECRETARÍA DE GOBERNACIÓN



INAFED
INSTITUTO NACIONAL
PARA EL FEDERALISMO
Y EL DESARROLLO MUNICIPAL



2023
AÑO DE
Francisco
VILLA
EL REVOLUCIONARIO DEL PUEBLO



Dinámica de disposición



¡BIENVENIDAS/OS/ES!

Resultado de aprendizaje

Las personas participantes identificarán algunos elementos del enfoque de la reconstrucción del tejido social y sus dinamismos con perspectiva de género para aplicar en acciones y proyectos.



GOBERNACIÓN
SECRETARÍA DE GOBERNACIÓN



INAFED
INSTITUTO NACIONAL
PARA EL FEDERALISMO
Y EL DESARROLLO MUNICIPAL





Tejido Social

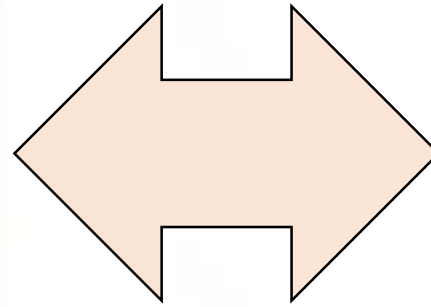

Condiciones para
la **Paz**

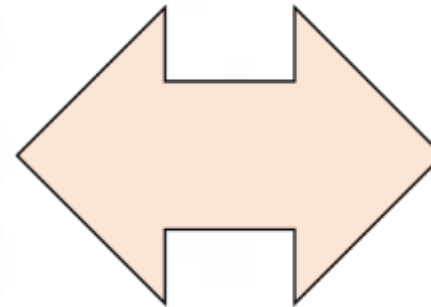

Condiciones para
la **Violencia**

CONSTRUYENDO TEJIDO SOCIAL EN LA COMUNIDAD REUBICADA DE LA HACIENDA EL PUERTO FLORENCIA - CAQUETÁ (2013-2017)

Durante 55 meses, desde agosto de 2013 hasta diciembre de 2017, Yapawayra desarrolló un proyecto de Construcción de tejido social en la comunidad reubicada de la ciudadela Hacienda El Puerto, en la ciudad de Florencia, que benefició a más de mil personas y que transformó el territorio en un espacio en el que hoy vale la pena soñar.

Gracias a él, se generó un proceso de fortalecimiento comunitario que permitió modelos de convivencia y de resolución de conflictos de manera pacífica al tiempo que se realizaron acciones de prevención de riesgo para Niños, Niñas, Adolescentes y Jóvenes (NNAJ), en el que, a través de procesos pedagógicos y participativos, se crearon espacios que estimulaban su autoestima y el conocimiento de su potencial como generadores de sociedad.

<https://yapawayra.org/proyectos-realizados/tejido-social-el-puerto>



<https://youtu.be/j3zJSAR0ycY>



En Yapawayra vemos la *CULTURA DE PAZ*



GOBERNACIÓN
SECRETARÍA DE GOBERNACIÓN



INAFED
INSTITUTO NACIONAL
PARA EL FEDERALISMO
Y EL DESARROLLO MUNICIPAL

Consiste en una serie de **actitudes y comportamientos** (con base en ciertos **valores**) que **rechazan y previene la violencia** y sus causas e impulsan la solución de problemas/conflictos mediante el **diálogo y la negociación** entre las personas, los grupos y las naciones.

Valores

Respeto

Cooperación

Tolerancia

Diálogo

Justicia

Empatía

Solidaridad



2023
AÑO DE
**Francisco
VILLA**
EL REVOLUCIONARIO DEL PUEBLO

¿Cómo se presenten en el proyecto Yapawayra las Claves de paz en la Reconstrucción del Tejido Social?

- Prácticas
- Actitudes
- Narrativas



GOBERNACIÓN
SECRETARÍA DE GOBERNACIÓN



INAFED
INSTITUTO NACIONAL
PARA EL FEDERALISMO
Y EL DESARROLLO MUNICIPAL



Tejido Social

Hace referencia a los **vínculos personales e institucionales** que hacen posible la cohesión y reproducen la vida social.
(González & Mendoza, 2016)



Se trata de una metáfora.



INAFED
INSTITUTO NACIONAL
PARA EL FEDERALISMO
Y EL DESARROLLO MUNICIPAL





¿Cómo vemos los Pilares de Tejido Social en el proyecto Yapawayra?



Vínculos
Pertenencia
Organización



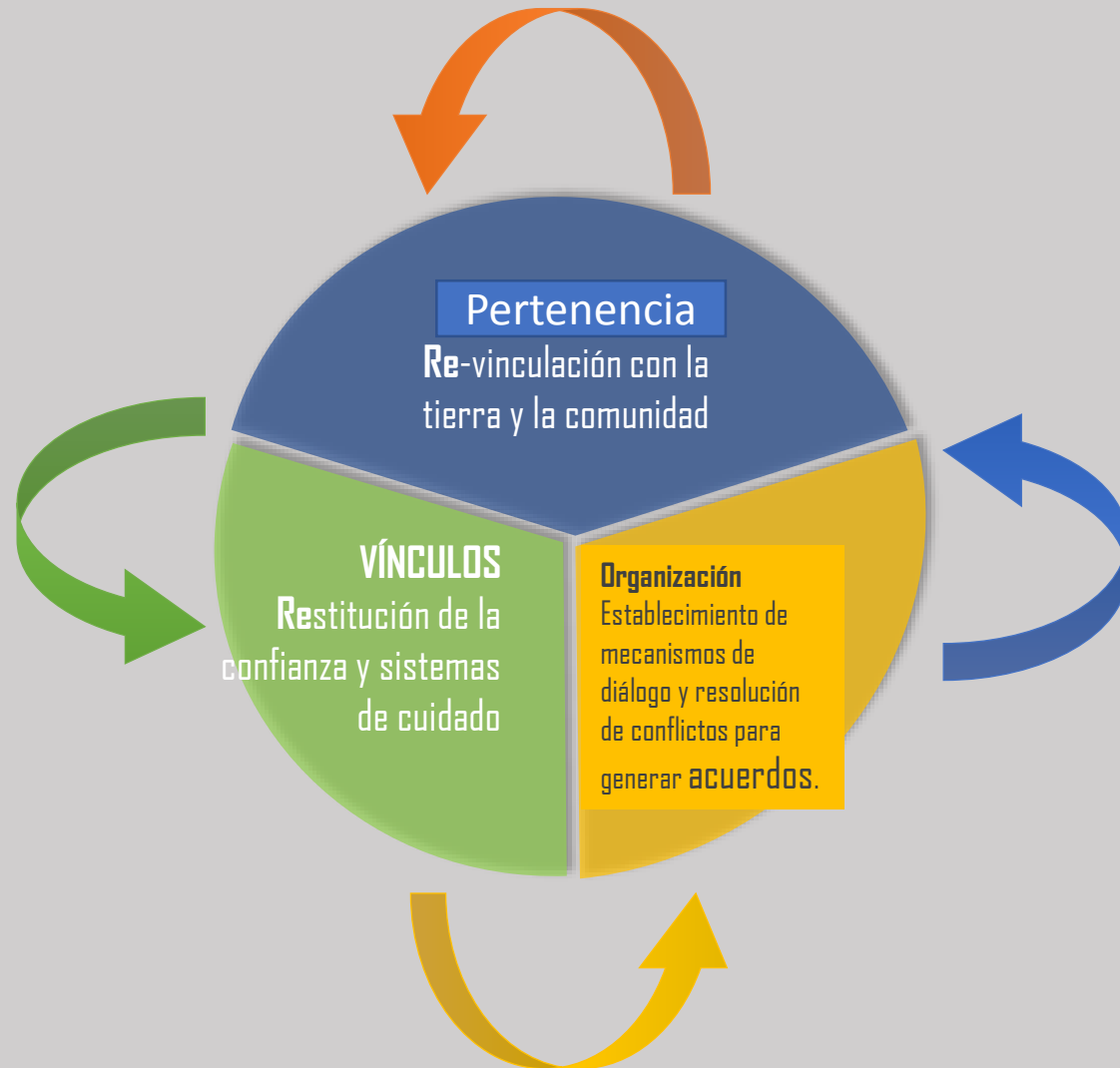

Dinamismo: Reconstrucción del Tejido Social



Perspectiva de género



GOBERNACIÓN
SECRETARÍA DE GOBERNACIÓN



INAFED
INSTITUTO NACIONAL
PARA EL FEDERALISMO
Y EL DESARROLLO MUNICIPAL

Será entendida como:

Metodologías y mecanismos que permiten identificar, cuestionar y valorar la discriminación, desigualdad y exclusión de las mujeres, que se pretende justificar con base en las diferencias biológicas entre mujeres y hombres, así como las acciones que deben emprenderse para actuar sobre los factores de género y crear las condiciones de cambio que permitan avanzar en la construcción de la igualdad de género. (INMUJERES).



PROGRAMA SHAKTI: YOGA PARA LA RECUPERACIÓN EMOCIONAL A MUJERES VÍCTIMAS.

Programa realizado gracias a la Alcaldía de Medellín (Secretaría de las Mujeres + ISVIMED) y la Fundación Bolívar Davivienda.

Es una estrategia encaminada a la recuperación emocional de mujeres víctimas de distintos tipos de violencias a través del yoga, la pedagogía para la paz y las narrativas corporales. Se han atendido a la fecha 250 mujeres víctimas habitantes de la Ciudadela Nuevo Occidente en Medellín. El proyecto se desarrolló en el marco del proyecto de “Mujeres, memorias la guerra, protagonistas de la paz” el cual busca propiciar espacios para la construcción de una cultura de paz con enfoque de género tejiendo reconciliación y nuevas maneras de relacionamiento en la cotidianidad. La estrategia estuvo evaluada por la Universidad Pontificia Bolivariana.

<https://www.dunna.org/yoga/>



Dinamismo para la Reconstrucción del Tejido Social: pilares y claves.



GOBERNACIÓN
SECRETARÍA DE GOBERNACIÓN



INAFED
INSTITUTO NACIONAL
PARA EL FEDERALISMO
Y EL DESARROLLO MUNICIPAL

-Vínculos
-Pertenencia
-Organización



Desarticulan la violencia cultural

Desarticulan la violencia cultural/directa

Desarticulan la violencia directa/estructural





Proceso de RTS

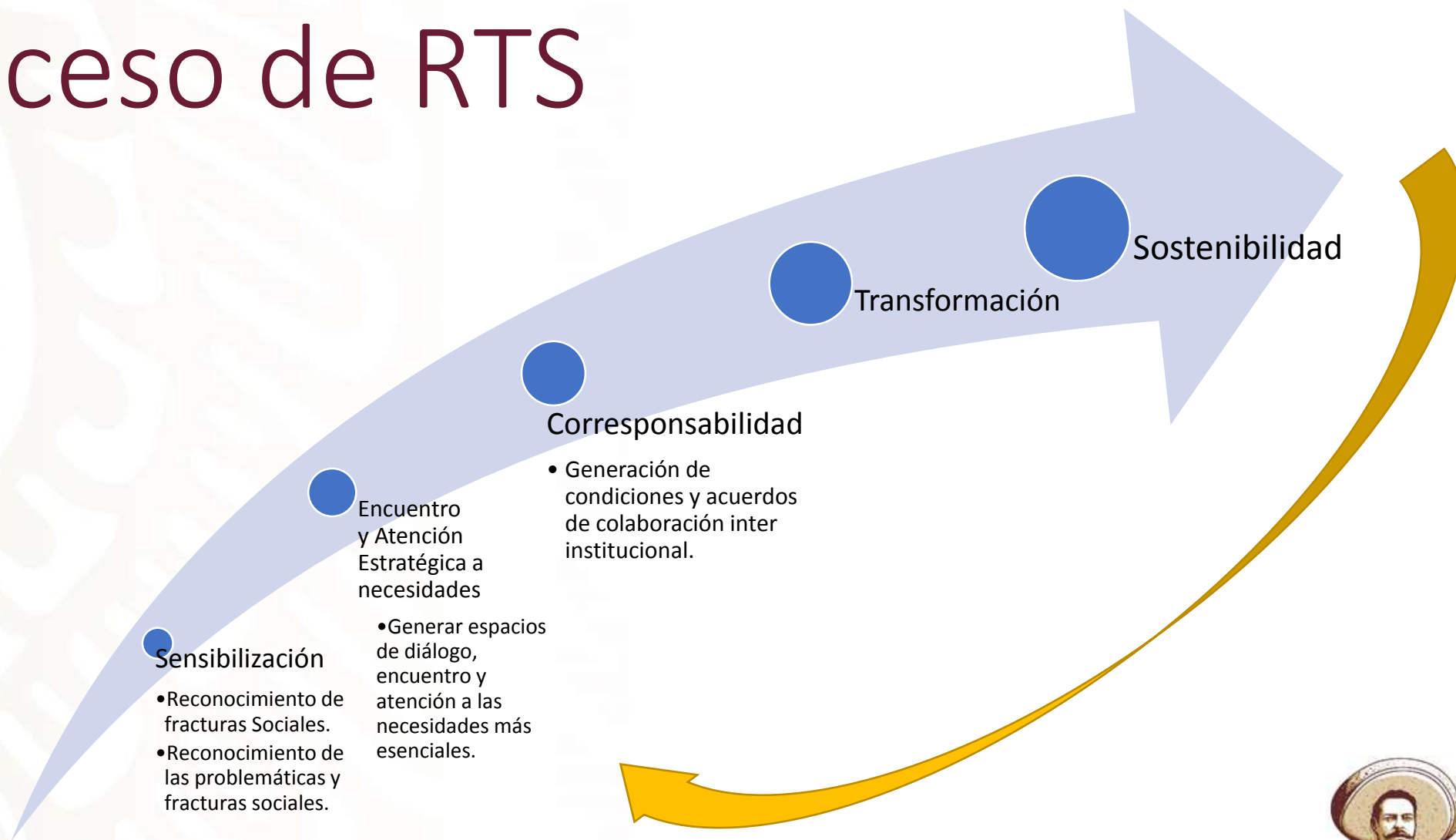



Componentes para proceso de RTS

Perspectiva de género y juventudes

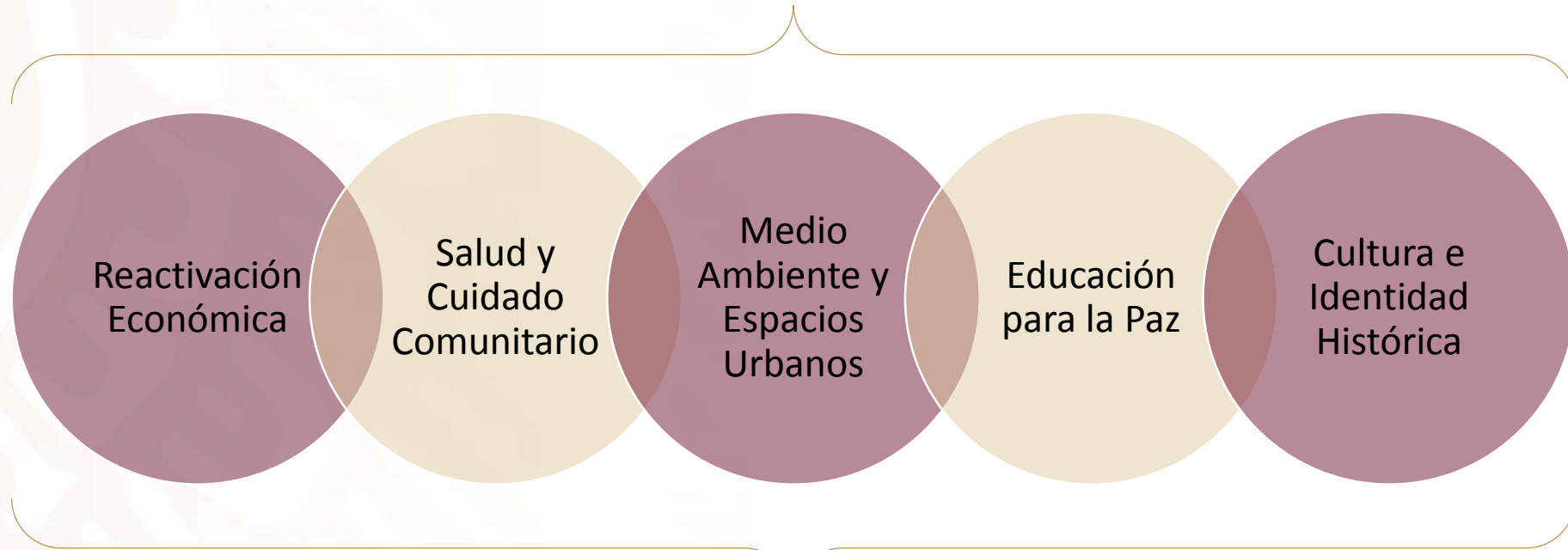

Participación comunitaria



Ejercicio personal:

Indicación:

1. Realizar una propuesta de acciones a partir de los pilares y clave (dinamismos) para la RTS con la perspectiva de género
2. Identificar las necesidades para la implementación de las acciones planteadas
3. Compartir en liga



Dinámica de cierre



GOBERNACIÓN
SECRETARÍA DE GOBERNACIÓN



INAFED
INSTITUTO NACIONAL
PARA EL FEDERALISMO
Y EL DESARROLLO MUNICIPAL



2023
AÑO DE
Francisco
VILLA
EL REVOLUCIONARIO DEL PUEBLO



¡GRACIAS!

alsalazar@segob.gob.mx
Tel. 5552428100 ext. 36547



GOBERNACIÓN
SECRETARÍA DE GOBERNACIÓN

SUBSECRETARÍA DE DESARROLLO
DEMOCRÁTICO, PARTICIPACIÓN SOCIAL
Y ASUNTOS RELIGIOSOS