



INVENTARIO NACIONAL DE VIVIENDAS 2020



JULIO 2022

INVENTARIO NACIONAL DE VIVIENDAS 2020

El Instituto Nacional de Estadística y Geografía (INEGI), **en cumplimiento del artículo 20 de la Ley del Sistema Nacional de Información Estadística y Geográfica (LSNIEG)**, pone a disposición de los usuarios el **Inventario Nacional de Viviendas 2020**, que contiene datos generados a partir del Censo de Población y Vivienda 2020 y sus proyectos asociados.

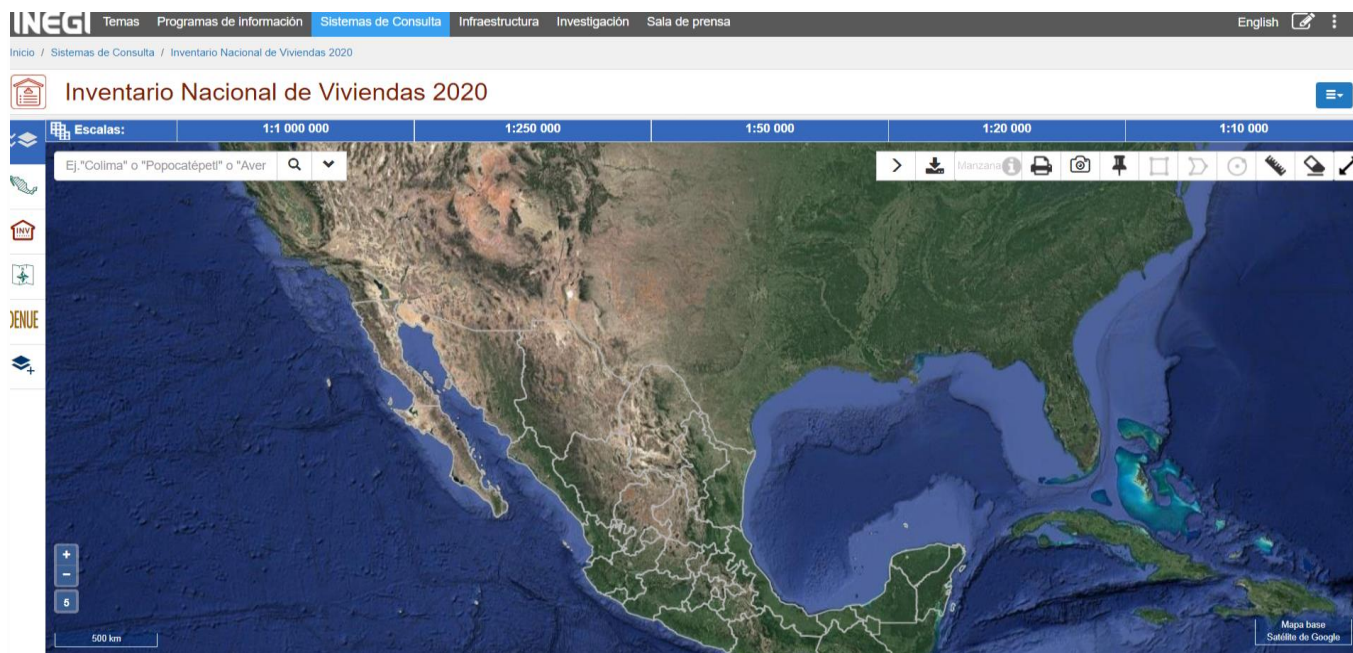

Artículo 20 LSNIEG: *El Subsistema Nacional de Información Demográfica y Social, contará con una infraestructura de información que contenga como mínimo, un marco geoestadístico y un inventario nacional de viviendas.*

INVENTARIO NACIONAL DE VIVIENDAS 2020



El **Inventario Nacional de Viviendas** ofrece una cantidad vasta de información que es de **utilidad** para:

- **La sociedad**, al permitir conocer el entorno en el que se encuentra su vivienda o alguna zona en la que se busque comprar o rentar.
- **El sector privado**, al brindar elementos sobre el contexto territorial y de infraestructura para la construcción de nuevos desarrollos urbanos.
- **Los tomadores de decisiones**, al permitir visibilizar las zonas en las que se requiere infraestructura o servicios.
- **La academia**, al facilitar información para un análisis a profundidad del entorno en el que la población se desarrolla.

INVENTARIO NACIONAL DE VIVIENDAS 2020



En esta versión, los usuarios disponen de una serie de indicadores de:

- Vivienda
- Población
- Entorno urbano
- Características de las localidades rurales

Los cuales pueden consultarse con **una visión territorial.**

Inventario Nacional de Viviendas

- Población**
 - ☐ Población total
 - ☐ Población femenina
 - ☐ Población masculina
 - ☐ Población de 0 a 14 años
 - ☐ Población de 15 a 29 años
 - ☐ Población de 30 a 59 años
 - ☐ Población de 60 años y más
 - ☐ Población con discapacidad
 - ☐ Promedio de escolaridad
 - ☐ Promedio de escolaridad, mujeres
 - ☐ Promedio de escolaridad, hombres
- Viviendas**
 - ☐ Total de viviendas
 - ☐ Total de viviendas particulares
 - ☐ Viviendas particulares habitadas
 - ☐ Viviendas particulares no habitadas
- Características de las viviendas particulares habitadas**
 - ☐ Promedio de ocupantes por vivienda
 - ☐ Promedio de ocupantes por cuarto
 - ☐ Con 3 o más ocupantes por cuarto
 - ☐ Con piso de material diferente de tierra
 - ☐ Con energía eléctrica
 - ☐ Con servicio sanitario
 - ☐ Con drenaje
- Entorno urbano**
 - ☒ Infraestructura vial
 - ☒ Mobiliario urbano
 - ☒ Servicios urbanos
 - ☒ Restricción del paso
 - ☒ Comercio en vía pública
 - ☐ Localidades rurales habitadas con viviendas particulares
- ☒ Rezago social
- ☒ Perímetros de contención urbana CONAVI 2018

ENTORNO URBANO



ENTORNO URBANO



El sistema permite visualizar, para cada una de las **manzanas urbanas** del país, el total de **viviendas** que en ellas hay, algunas de sus principales características y la **población** que en ellas reside.

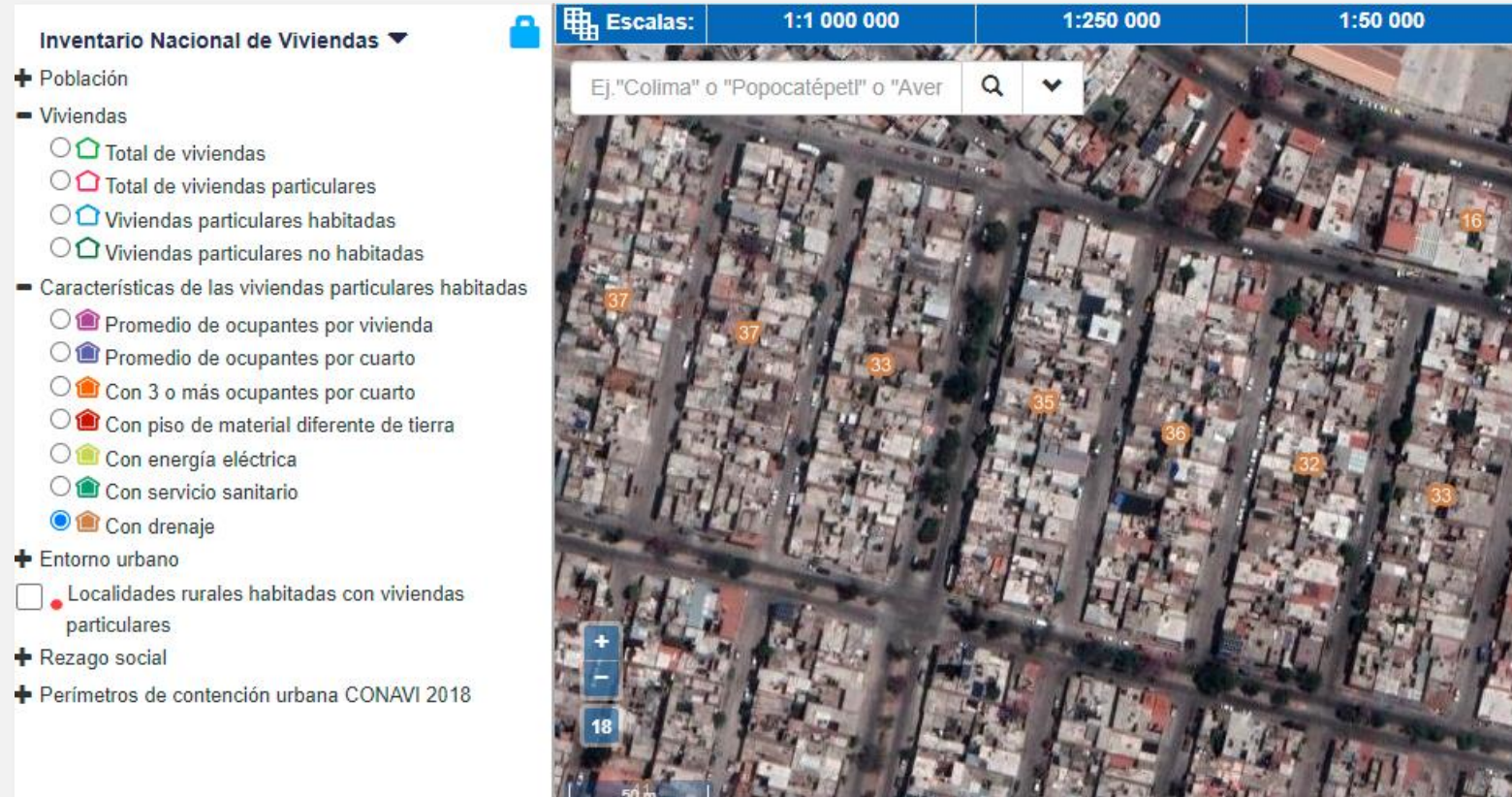

ENTORNO URBANO



También permite visualizar información proveniente del cuestionario de Entorno Urbano, que ofrece información sobre la **infraestructura vial, mobiliario urbano, servicios urbanos, restricción de paso y comercio en la vía pública** en las localidades urbanas, de donde se obtienen, por ejemplo, los siguientes resultados:

Distribución porcentual de manzanas por disponibilidad de recubrimiento de la calle

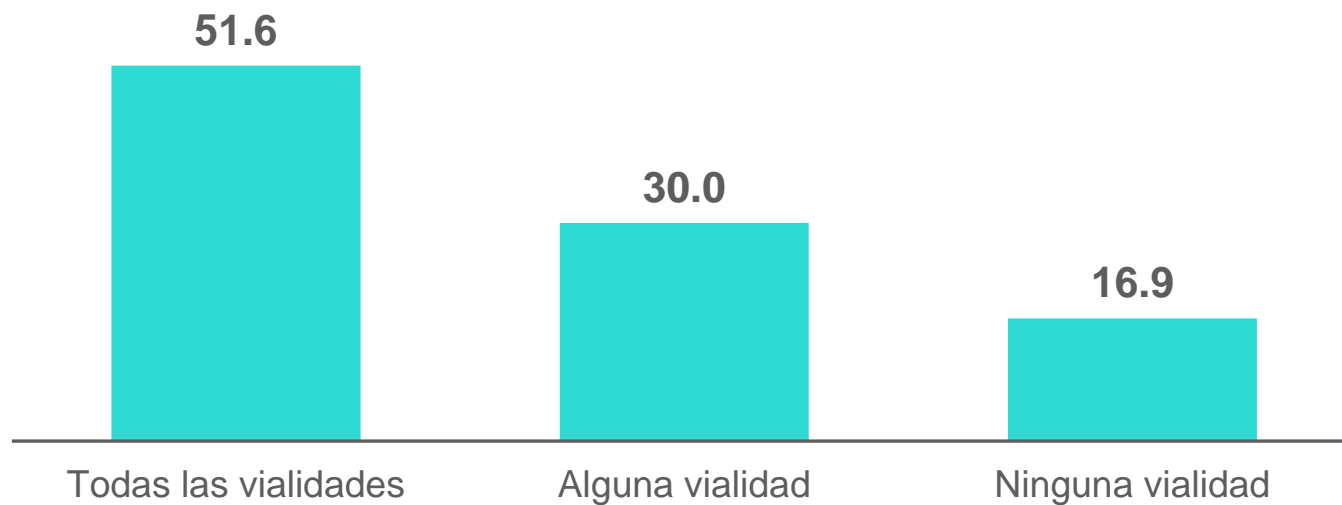

ENTORNO URBANO



Distribución porcentual de manzanas por disponibilidad de banqueta

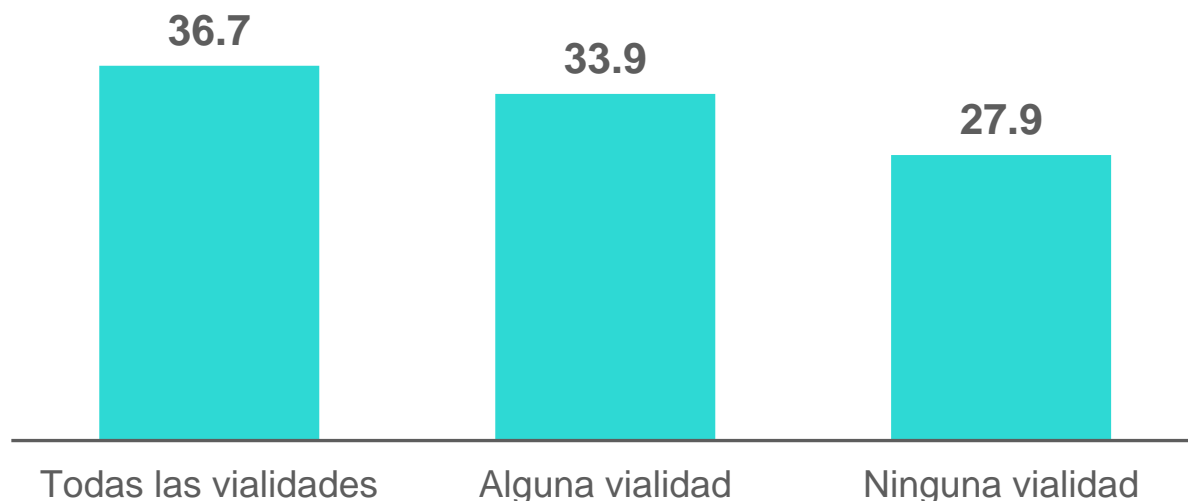

Distribución porcentual de manzanas por disponibilidad de rampas para sillas de ruedas

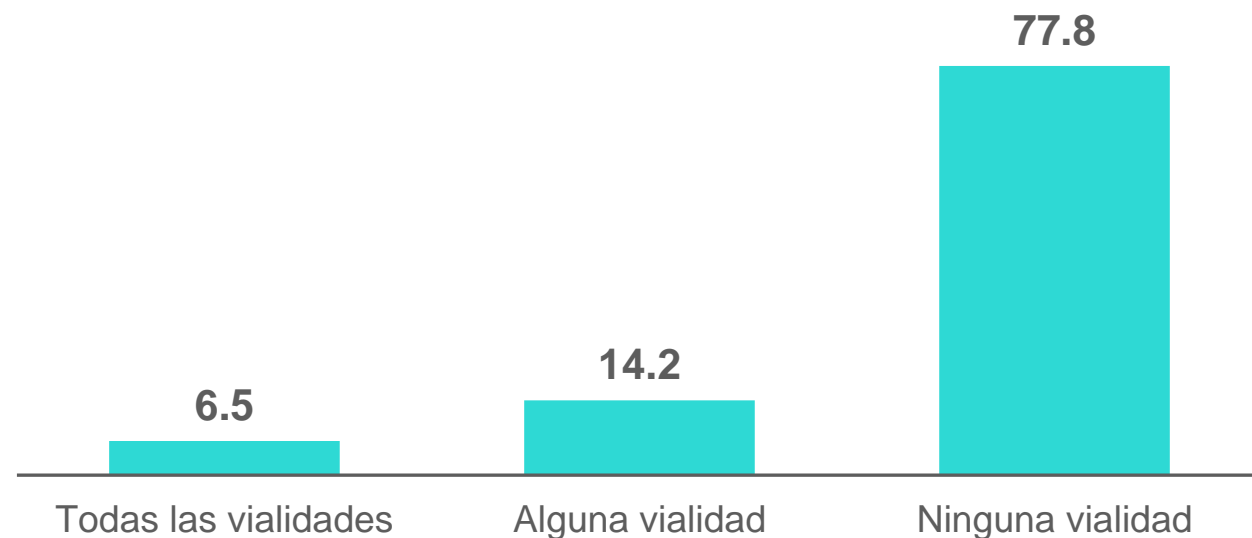

ENTORNO URBANO



Los resultados se ven reflejados sobre el territorio nacional, a **nivel manzana y vialidad**, lo que permite conocer las condiciones que prevalecen en las áreas en las que se desarrolla la población.

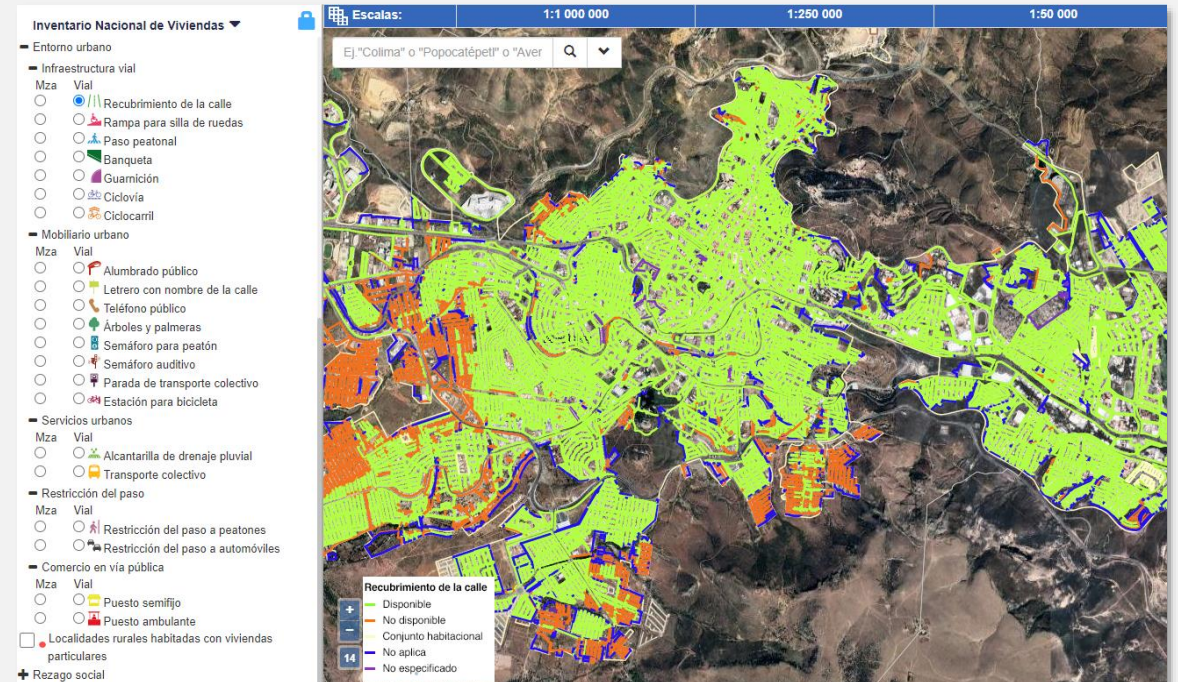
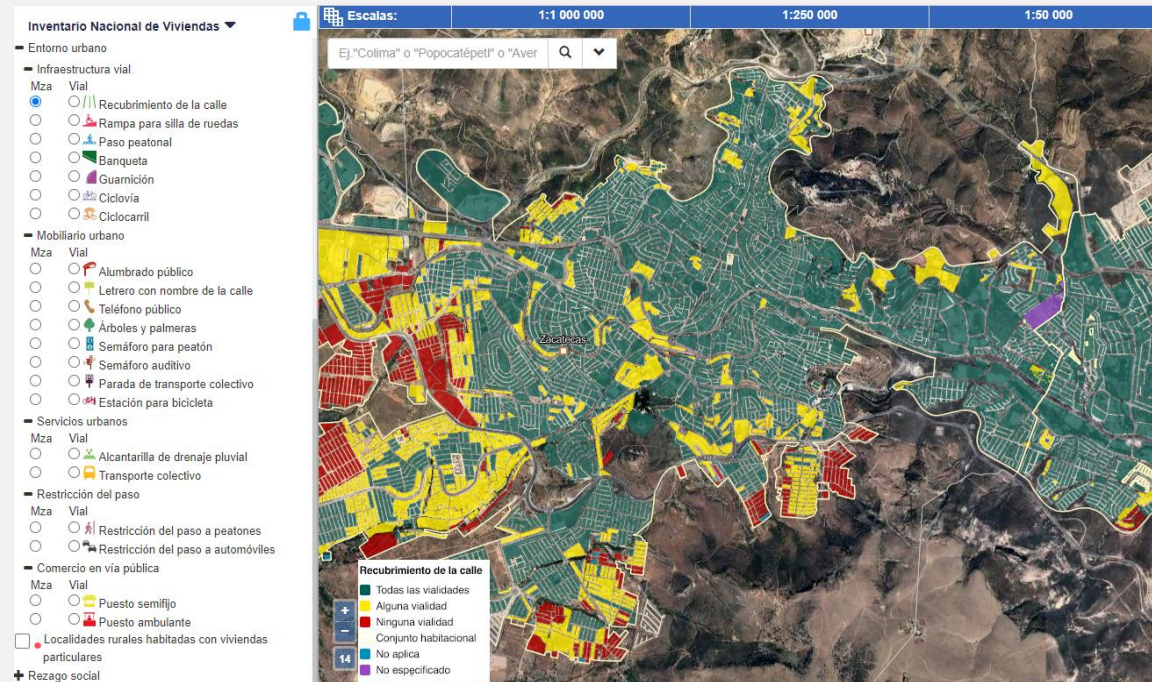

ENTORNO URBANO

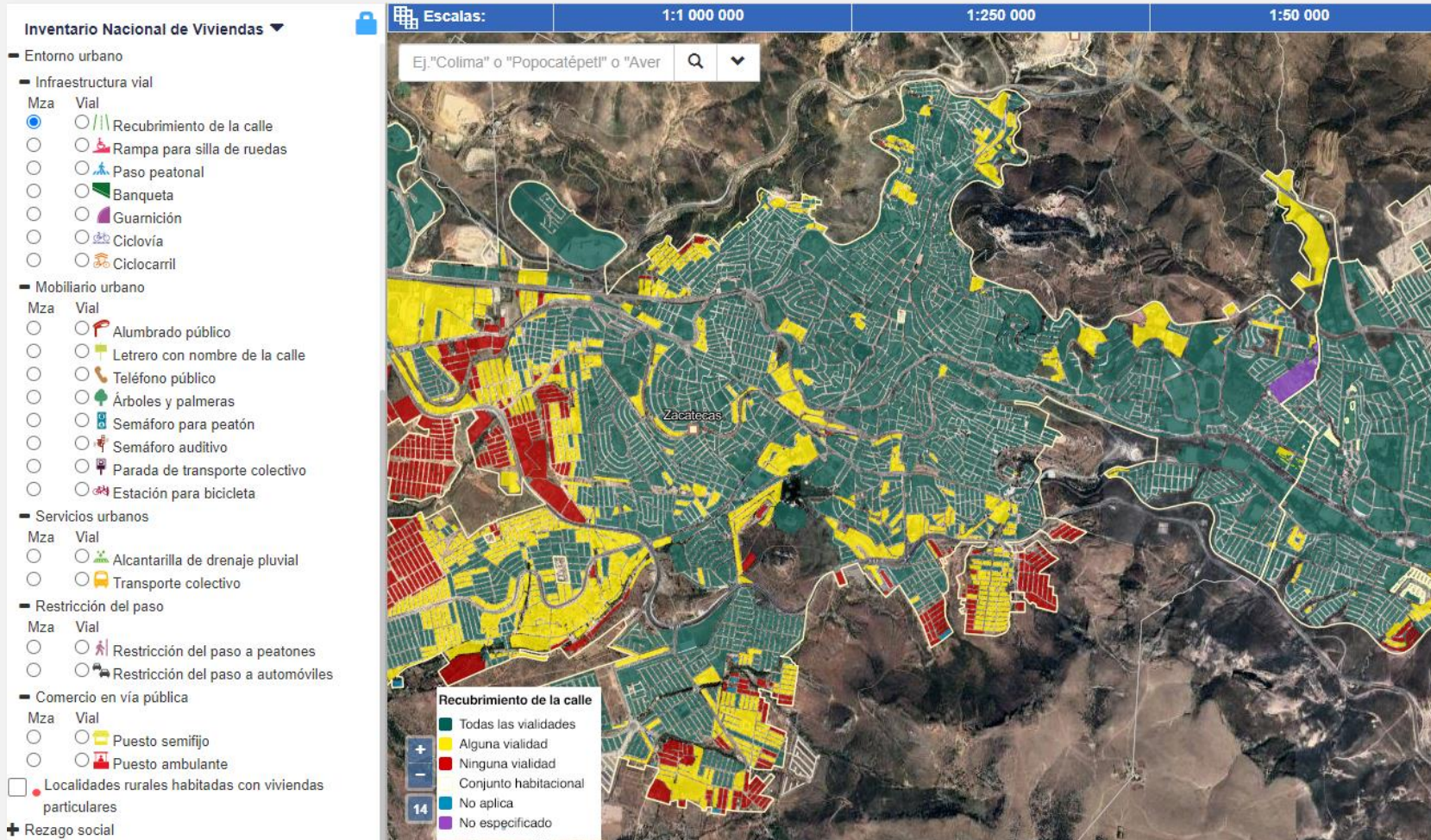

Por ejemplo, esta imagen muestra como la herramienta permite visualizar las manzanas que carecen de recubrimiento de calle en todas o algunas de sus vialidades para la localidad de Zacatecas (coloreadas en rojo y amarillo).

ENTORNO URBANO



La información está disponible para cada una de las vialidades de las manzanas, lo que permite un análisis detallado de la **infraestructura vial, mobiliario urbano, servicios urbanos, restricción de paso y comercio en la vía pública** que circundan a las viviendas.

ENTORNO URBANO



Además, se puede obtener un resumen de los indicadores presentados, ya sea para una manzana en particular o para un conjunto de manzanas de interés, mismo que puede ser descargado para su análisis.

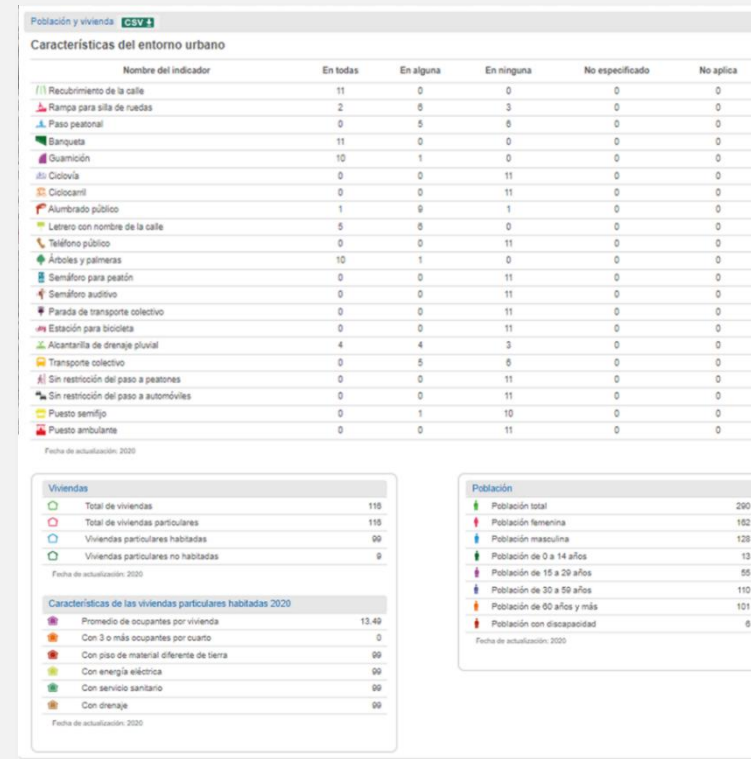
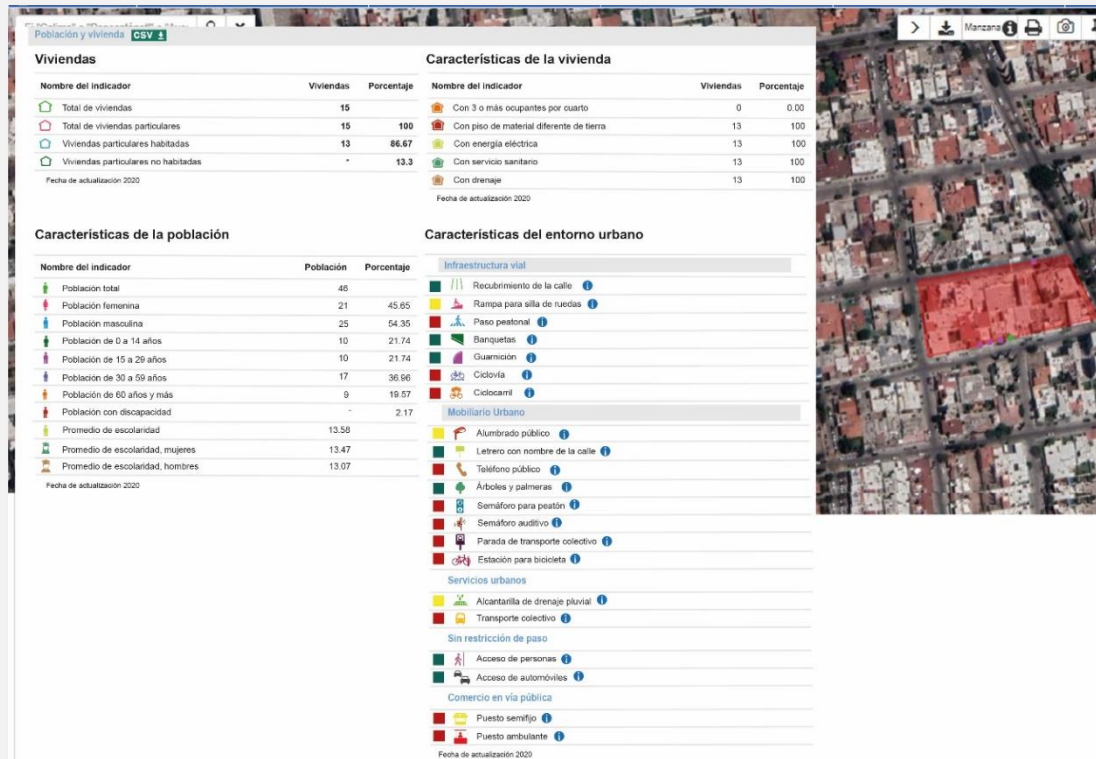

ENTORNO
URBANO



Toda la información antes mencionada se encuentra disponible para cada una de las 1 596 975 manzanas ubicadas en las 4 911 localidades urbanas del país.

Temas	Total
Total	43
Población	11
Vivienda (parque habitacional)	4
Características de las viviendas particulares habitadas	7
Entorno urbano	
Infraestructura vial	7
Mobiliario urbano	8
Servicios urbanos	2
Restricción del paso	2
Comercio en vía pública	2

ENTORNO URBANO



Además, para cada una de las manzanas urbanas del país, se pueden consultar **indicadores adicionales**, cuyo vínculo se encuentra en la **ficha a nivel manzana**, lo que permite profundizar en las características de las viviendas y sus habitantes.

The screenshot displays the INEGI 'Inventario Nacional de Viviendas' web application. The interface includes a map of Mexico City with a red polygon highlighting a specific urban lot (Manzana 002). A red circle highlights the 'Más indicadores' link in the top right corner of the map view. The application window shows the following information:

Reporte **Capas** **Información por manzana**

0001 Iztapalapa, 007 Iztapalapa, 09 Ciudad de México
AGEB: 0498 Manzana: 002

Más Indicadores - Google Chrome

No es seguro | desarrollowww.inegi.org.mx/app/mapa/espacioydatos/Masind.aspx?cvegeo=0900700010498002&nom...

Inventario Nacional de Viviendas

Entidad federativa: 09 Ciudad de México
Municipio: 007 Iztapalapa
Localidad: 0001 Iztapalapa
AGEB: 0498
Manzana: 002

Indicadores:

- Población
- Fecundidad
- Migración
- Etnicidad
- Discapacidad
- Educación
- Características económicas
- Servicio de salud
- Situación conyugal
- Religión
- Hogares censales
- Vivienda

Nombre del indicador	Cifra
Población total	905
Población femenina	491
Porcentaje de población femenina	54.25
Población masculina	414
Porcentaje de población masculina	45.75
Población de 0 a 2 años	19
Población femenina de 0 a 2 años	10
Población masculina de 0 a 2 años	9
Población de 0 a 4 años	37
Población femenina de 0 a 4 años	21
Población masculina de 0 a 4 años	16
Población de 0 a 14 años	124
Porcentaje de la población de 0 a 14 años	13.7
Población femenina de 0 a 14 años	61
Población masculina de 0 a 14 años	63
Población de 15 a 24 años	134
Población femenina de 15 a 24 años	80
Población masculina de 15 a 24 años	54
Población de 15 a 29 años	196
Porcentaje de la población de 15 a 29 años	21.66
Población femenina de 15 a 29 años	115
Población masculina de 15 a 29 años	81
Población de 30 a 49 años	255
Población femenina de 30 a 49 años	133
Población masculina de 30 a 49 años	122
Población de 30 a 59 años	393

ENTORNO

URBANO



La información incluida en este apartado de indicadores adicionales corresponde a los siguientes temas:

Temas	Total
Total	310
Población	85
Fecundidad	1
Migración	21
Etnicidad	17
Discapacidad	23
Educación	62
Características económicas	12
Servicios de salud	10
Situación conyugal	3
Religión	4
Hogares censales	6
Vivienda	66

A detailed white line map of a rural locality is overlaid on the left side of a solid blue background. The map shows a complex network of roads, including a main thoroughfare and numerous smaller streets, as well as various land parcels and geographical features.

CARACTERÍSTICAS DE LAS **LOCALIDADES RURALES**



CARACTERÍSTICAS DE LAS LOCALIDADES RURALES



Durante el Censo 2020, también se captó información sobre las características de cada una de las **localidades rurales**, misma que se integra al Inventario Nacional de Viviendas.

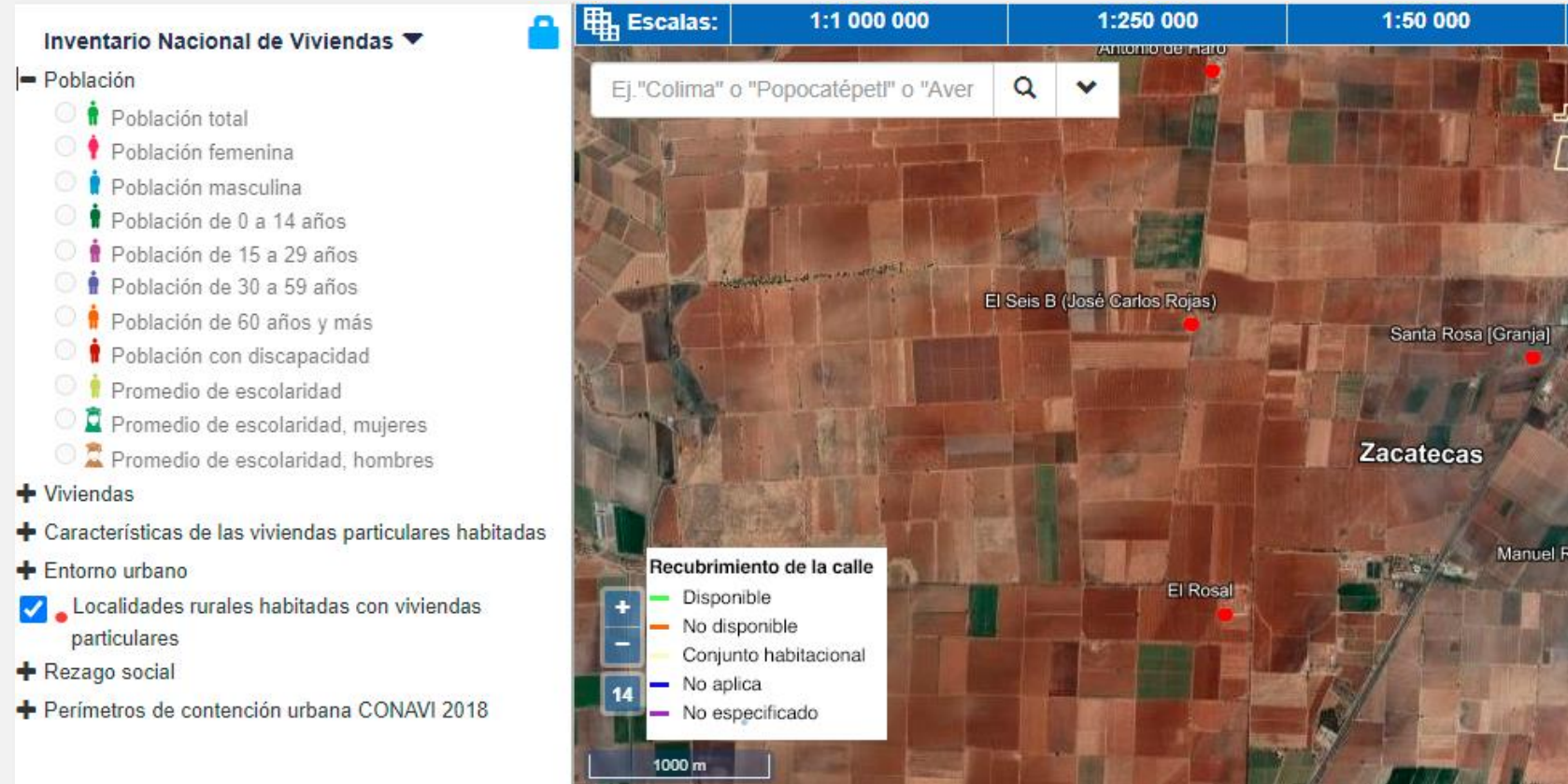

CARACTERÍSTICAS DE LAS LOCALIDADES RURALES



Algunos de los resultados del Cuestionario de Localidad son los siguientes:

Servicios en la localidad	Localidades		Población	
	Absolutos	Porcentaje	Absolutos	Porcentaje
Agua entubada	111 545	60.5	23 258 620	87.1
Red pública de drenaje	22 638	12.3	11 129 852	41.7
Servicio público de limpia	43 563	23.6	16 361 142	61.3
Alumbrado público	86 105	46.7	22 363 788	83.8
Espacios culturales y recreativos	40 635	22.0	19 057 440	71.4
Compra diaria de alimentos	71 714	38.9	24 138 470	90.4
Existencia de establecimientos comerciales	68 844	37.4	23 778 617	89.1
Comedores comunitarios	5 153	2.8	2 687 532	10.1
Servicios y agentes de salud	50 473	27.4	20 010 917	75.0
Total	184 295	100.0	26 688 539	100.0

CARACTERÍSTICAS DE LAS LOCALIDADES RURALES



Para cada localidad rural, la herramienta permite consultar la información derivada del cuestionario de localidad.

Entidad federativa:	01 Aguascalientes
Municipio:	01001 Aguascalientes
Localidad:	010010531 El Centavito 2
Ubicación geográfica:	Longitud 102°19'56.903 W, Latitud 21°50'42.336 N, Altitud 1,840 metros sobre el nivel del mar
Es cabecera municipal:	No
Cabecera municipal:	010010001 Aguascalientes

<

Transporte público

Agua entubada

Saneamiento

Alumbrado público

Infraestructura y equipamiento

Abasto de alimentos

Servicios de

>

Transporte público:	Sí
Autobús o camión:	Sí
Micro, combi o taxi colectivo:	No
Camión de redilas o troca:	No
Taxi libre o de sitio:	Sí
Bicitaxi o mototaxi:	No
Barco, panga o lancha colectiva:	No
Autobús o camión directo a la cabecera municipal:	Sí
Micro, combi o taxi colectivo directo a la cabecera municipal:	*
Camión de redilas o troca directo a la cabecera municipal:	*
Taxi libre o sitio directo a la cabecera municipal:	Sí
Bicitaxi o mototaxi directo a la cabecera municipal:	*
Barco, panga o lancha colectiva directo a la cabecera municipal:	*
Transporte público principal a la cabecera municipal:	Autobús o camión
Frecuencia de salidas del transporte a la cabecera municipal:	De 15 a 29 veces
Tiempo de traslado a la cabecera municipal (minutos):	20

CARACTERÍSTICAS DE LAS LOCALIDADES RURALES



La temática incluida para cada una de las 184,295 localidades rurales habitadas es la siguiente:



Temas	Total
Total	160
Medios de transporte público	16
Agua entubada	4
Saneamiento	8
Alumbrado público	4
Infraestructura y equipamiento	9
Abasto de Alimentos	11
Comercio	12
Comedor comunitario	5
Servicio o agentes de salud	6
Telecomunicaciones	6
Actividad económica	31
Aspectos sociales	
Autoridades municipales	2
Otras autoridades	4
Conflictos sociales	7
Daños por fenómenos naturales	8
Riesgos por contaminación ambiental	14
Uso de lengua indígena	8
Viviendas y población total	5



INFORMACIÓN ADICIONAL



INFORMACIÓN ADICIONAL



Además de la información relacionada al Censo 2020, también se muestra la información geográfica que permite identificar los **recursos hidrológicos, uso de suelo, vías de comunicación, climas**, entre otros, todo ello como parte del entorno donde se encuentran las viviendas y la población del país.

	Mapas
	<input checked="" type="checkbox"/> Relieve continental
	<input type="checkbox"/> Curvas de nivel
	<input checked="" type="checkbox"/> Pendientes del terreno
	<input type="checkbox"/> Relieve submarino
	<input type="checkbox"/> Vías de comunicación
	<input type="checkbox"/> Hidrografía
	<input type="checkbox"/> Climatología
	<input type="checkbox"/> Edafología
	<input type="checkbox"/> Fisiografía
	<input type="checkbox"/> Geología
	<input type="checkbox"/> Hidrología
	<input type="checkbox"/> Humedales potenciales
	<input type="checkbox"/> Uso de suelo y vegetación

INFORMACIÓN ADICIONAL



Relieve, Climatología,
Pendientes del terreno del
territorio nacional, etc.

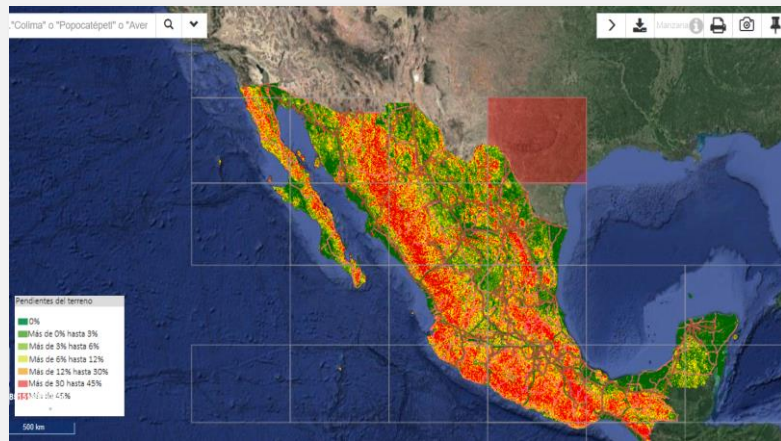

Perímetros de contención
urbana

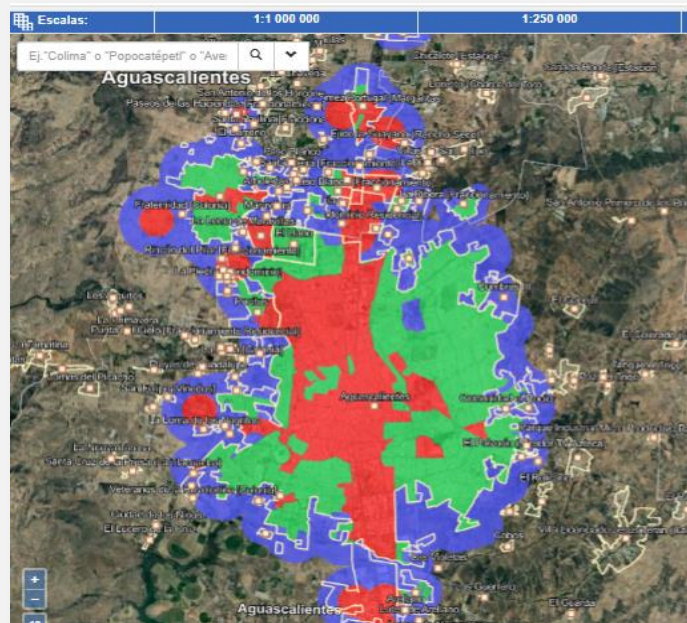

Índice de Rezago
Social 2020

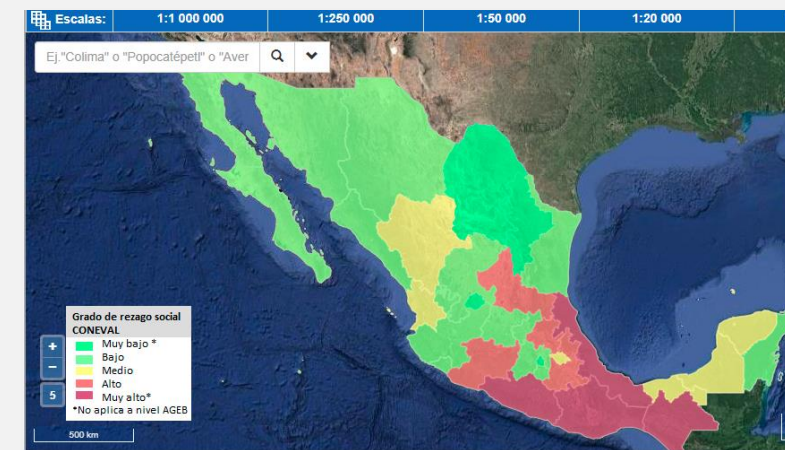

INFORMACIÓN ADICIONAL



Además, la herramienta incluye la opción de consulta del **Directorio Estadístico Nacional de Unidades Económicas (DENUE) 2021**, la cual ofrece datos de establecimientos económicos, cuyo despliegue permite contar con información sobre productos y servicios a los que tiene acceso la población.

The screenshot displays the DENUE 2021 web interface. On the left is a vertical navigation menu with icons for a graduation cap, Mexico, a house with 'INV', a star, the 'DENUE' logo, and a graduation cap with a plus sign. The main panel is titled 'DENUE' and shows a filter for 'Actividad económica' which is currently expanded. A list of economic activities follows, each with a checkbox and a colored dot. 'Industrias manufactureras' is selected with a blue checkmark and a green dot. Other activities include Agriculture, Mining, Construction, Wholesale and Retail Trade, Transportation, Information and Communication, Financial and Insurance Services, Real Estate and Rental, Professional, Scientific and Technical Services, Corporate Services, Support to Business and Manufacturing, Educational Services, Health and Social Assistance Services, Cultural and Recreational Services, Temporary Accommodation and Travel Services, Other services except government activities, and Legislative, Administrative and Support Activities.

Actividad económica	Seleccionado
Agricultura, cría y explotación de animales	<input type="checkbox"/>
Minería	<input type="checkbox"/>
Generación, transmisión y distribución de energía eléctrica	<input type="checkbox"/>
Construcción	<input type="checkbox"/>
Industrias manufactureras	<input checked="" type="checkbox"/>
Comercio al por mayor	<input type="checkbox"/>
Comercio al por menor	<input type="checkbox"/>
Transportes, correos y almacenamiento	<input type="checkbox"/>
Información en medios masivos	<input type="checkbox"/>
Servicios financieros y de seguros	<input type="checkbox"/>
Servicios inmobiliarios y de alquiler de bienes muebles e intangibles	<input type="checkbox"/>
Servicios profesionales, científicos y técnicos	<input type="checkbox"/>
Corporativos	<input type="checkbox"/>
Servicios de apoyo a los negocios y manufactureros	<input type="checkbox"/>
Servicios educativos	<input type="checkbox"/>
Servicios de salud y de asistencia social	<input type="checkbox"/>
Servicios de esparcimiento culturales y deportivos, excepto casinos de juego	<input type="checkbox"/>
Servicios de alojamiento temporal y de preparación de alimentos y bebidas	<input type="checkbox"/>
Otros servicios excepto actividades gubernamentales	<input type="checkbox"/>
Actividades legislativas, gubernamentales, de organismos autónomos y servicios	<input type="checkbox"/>

INVENTARIO NACIONAL DE VIVIENDAS 2020

Con la publicación del Inventario Nacional de Viviendas 2020, el INEGI pone a disposición de la sociedad, el Estado y la academia, una herramienta que permite la caracterización y análisis detallado de áreas geográficas específicas, con visión territorial, mediante información de las viviendas, la población y el entorno en el que ésta se desarrolla.

GRACIAS



Conociendo
México

800 111 46 34

www.inegi.org.mx

atencion.usuarios@inegi.org.mx



INEGI Informa

 **INEGI**

